

# Notizwürfel

10 x 10 x 10 cm

10 x 10 x 5 cm

9 x 9 x 9 cm

9 x 9 x 4,5 cm

8 x 8 x 8 cm



Gegr. 1852  in Königsberg

## FERD. HOLICK NACHE GMBH

Werbemittel & Präsente



10 x 10 x 10 cm  
CLASSIC



10 x 10 x 5 cm  
CLASSIC-LIGHT



8 x 8 x 8 cm  
MINI



9 x 9 x 9 cm  
MEDIUM



9 x 9 x 4,5 cm  
MEDIUM-LIGHT

VERSION



**PAPIER** 90 g/m<sup>2</sup> holzfrei - weiß - chlorfrei **SEITENFLÄCHENDRUCK** Siebdruck **VERPACKUNG** einzeln in Klarsichtfolie eingeschweißt **EXTRAS** - Einzelblatt-  
druck (Offset) - farbiges Papier, 80 g/m<sup>2</sup> - Kugelschreiberlochbohrung - Deckblatt

EXTRAS



**EINZELBLATTDRUCK**  
IMPRINT ON EACH SHEET



**DECKBLATT**  
COVER SHEET



**KUGELSCHREIBERLOCHBOHRUNG**  
PEN HOLE

# Spiralblocks

10 x 10 x 10 cm

10 x 10 x 8 cm

10 x 10 x 6 cm





VERSION

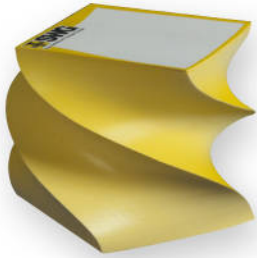

**10 x 10 x 10 cm**  
**ANDROMEDA**



**10 x 10 x 8 cm**  
**CENTAURI**



**10 x 10 x 6 cm**  
**MAGELLAN**

**PAPIER** 90 g/m<sup>2</sup> holzfrei - weiß - chlorfrei **EINZELBLATTD RUCK** Offsetdruck **VERPACKUNG** - einzeln in Klarsichtfolie eingeschweißt **EXTRAS** - farbiges Papier, 80 g/m<sup>2</sup> - Deckblatt

EXTRAS



**DECKBLATT**  
**COVER SHEET**

# Containerblocks

14 x 8 x 8 cm

10 x 8 x 10 cm

15 x 8 x 8,5 cm



VERSION



14 x 8 x 8 cm  
INDIC



10 x 8 x 10 cm  
ATLANTIC



15 x 8 x 8,5 cm  
PACIFIC

**PAPIER** 90 g/m<sup>2</sup> holzfrei - weiß - chlorfrei **SEITENFLÄCHENDRUCK** Siebdruck **VERPACKUNG** einzeln in Klarsichtfolie eingeschweißt **EXTRAS** - Einzelblattdruck (Offset) - farbiges Papier, 80 g/m<sup>2</sup> - Kugelschreiberlochbohrung - Deckblatt

EXTRAS



**EINZELBLATTD RUCK**  
IMPRINT ON EACH SHEET

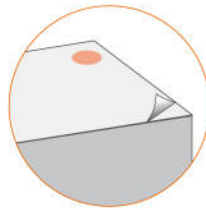

**KUGELSCHREIBERLOCHBOHRUNG**  
PEN HOLE



# Palettenblocks

10 x 10 x 5 cm

10 x 10 x 8 cm

12 x 8 x 6 cm



VERSION



10 x 10 x 5 cm  
CLASSIC LIGHT PALLET



10 x 10 x 8 cm  
MASTER



12 x 8 x 6 cm  
EURO

**PAPIER** 90 g/m<sup>2</sup> holzfrei - weiß - chlorfrei **SEITENFLÄCHENDRUCK** Siebdruck **VERPACKUNG** - einzeln in Klarsichtfolie eingeschweißt **EXTRAS** - Einzelblatt-  
druck (Offset) - farbiges Papier, 80 g/m<sup>2</sup> - Kugelschreiberlochbohrung - Deckblatt

EXTRAS

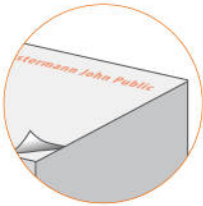

EINZELBLATTD RUCK  
IMPRINT ON EACH SHEET



DECKBLATT  
COVER SHEET



KUGELSCHREIBERLOCHBOHRUNG  
PEN HOLE



# Zettelboxen

10,7 x 10,7 x 10,4 cm

10,6 x 10,6 x 7,0 cm

10,5 x 10,5 x 9 cm

10 x 10 x 10 cm

9,8 x 9,8 x 10 cm

9,5 x 9,5 x 9 cm





10 x 10 x 10 cm  
TRENDY K



10,6 x 10,6 x 7,2 cm  
TRENDY DIVERS



9,5 x 9,5 x 9 cm  
NOVUM



10 x 10 x 10 cm  
TRENDY B



10,7 x 10,7 x 10,4 cm  
TWIN



9,8 x 9,8 x 10 cm  
TWIN SMALL



10,5 x 10,5 x 9 cm  
PICCO

VERSION

**MATERIAL** Polystyrol **PAPIERFÜLLUNG** 90 g/m<sup>2</sup> - holzfrei - weiß - chlorfrei **SEITENFLÄCHENDRUCK** Siebdruck **VERPACKUNG** einzeln in Klarsichtfolie eingeschweißt **EXTRAS** Einzelblattdruck (Offset) - farbiges Papier, 80 g/m<sup>2</sup> - Deckblatt

EXTRAS

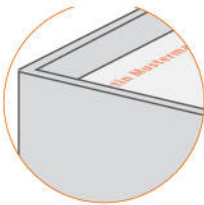

EINZELBLATTD RUCK  
IMPRINT ON EACH SHEET

# Kartonboxen

9,8 x 9,8 x 10 cm

9,8 x 9,8 x 8 cm

9,8 x 6,8 x 8 cm





VERSION



9,8 x 9,8 x 10 cm  
ARTON-PLUS



9,8 x 9,8 x 8 cm  
ARTON



9,8 x 6,8 x 8 cm  
ARTON JUNIOR

**MATERIAL** Kartokraft, 390g/m<sup>2</sup> **PAPIERFÜLLUNG** 90 g/m<sup>2</sup> holzfrei - weiß - chlorfrei **FLÄCHENDRUCK** Offsetdruck **VERPACKUNG** - einzeln in Klarsichtfolie eingeschweißt **EXTRAS** - Einzelblattdruck (Offset) - Deckblatt - farbiges Papier, 80 g/m<sup>2</sup>

EXTRAS

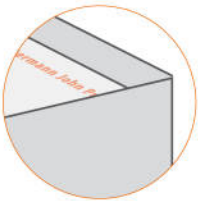

**EINZELBLATTDRUCK**  
IMPRINT ON EACH SHEET



**DECKBLATT**  
COVER SHEET

# Holzboxen

10 x 10 x 8,5 cm

10 x 10 x 5 cm

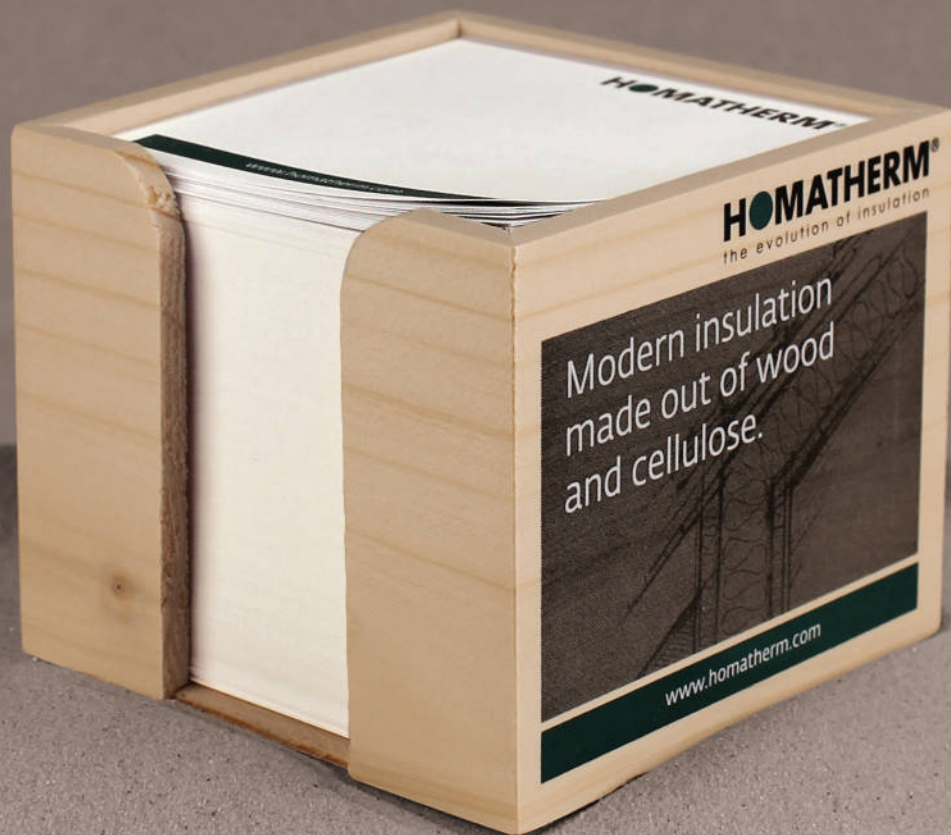

VERSION



10 x 10 x 8,5 cm  
NATURA



10 x 10 x 5 cm  
NATURA-JUNIOR

**MATERIAL** Kiefernholz **PAPIERFÜLLUNG** 90 g/m<sup>2</sup> holzfrei - weiß - chlorfrei **SEITENFLÄCHENDRUCK** Siebdruck **VERPACKUNG** - einzeln in Klarsichtfolie eingeschweißt **EXTRAS** - Einzelblattdruck (Offset) - Farbiges Papier, 80 g/m<sup>2</sup> - Deckblatt

EXTRAS

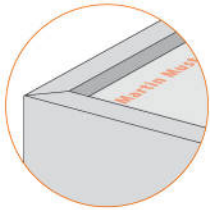

EINZELBLATTDRUCK  
IMPRINT ON EACH SHEET



DECKBLATT  
COVER SHEET